

บันทึกการส่งมอบ - รับมอบ  
โครงการปรับปรุงภูมิทัศน์อ่างเก็บน้ำห้วยกระพ้ออันเนื่องมาจากพระราชดำริ  
หมู่ที่ ๗ ตำบลหนองปรือ อำเภอนองปรือ จังหวัดกาญจนบุรี

\*\*\*\*\*

บันทึกฉบับนี้ทำขึ้น ณ ที่ว่าการอำเภอนองปรือ ตำบลหนองปรือ อำเภอนองปรือ จังหวัดกาญจนบุรี เมื่อวันที่...๗๐...กันยายน ๒๕๖๒ ระหว่าง จังหวัดกาญจนบุรี โดยอำเภอนองปรือ กับ องค์การบริหารส่วนตำบลหนองปรือ เพื่อเป็นหลักฐานว่า อำเภอนองปรือ จังหวัดกาญจนบุรี ได้ส่งมอบทรัพย์สินสิ่งปลูกสร้างพร้อมวัสดุอื่น ๆ ที่ปรากฏตามโครงการปรับปรุงภูมิทัศน์อ่างเก็บน้ำห้วยกระพ้ออันเนื่องมาจากพระราชดำริ หมู่ที่ ๗ ตำบลหนองปรือ อำเภอนองปรือ จังหวัดกาญจนบุรี เพื่อให้องค์การบริหารส่วนตำบลหนองปรือ ดำเนินการดูแลบำรุงรักษา และองค์การบริหารส่วนตำบลหนองปรือ ได้รับมอบงานตามโครงการดังกล่าวไว้เป็นการถูกต้องแล้ว

บันทึกนี้จัดทำขึ้นเป็นสองฉบับ ผู้ส่งมอบและผู้รับมอบเก็บไว้ฝ่ายละหนึ่งฉบับ มีข้อความตรงกัน ผู้ส่งมอบและผู้รับมอบ ได้อ่านข้อความโดยละเอียดแล้ว จึงลงนามไว้เป็นหลักฐาน



ผู้ส่งมอบ

(นายวิบูรณ์ ชัยประเสริฐ)

นายอำเภอนองปรือ ปฏิบัติราชการแทน

ผู้ว่าราชการจังหวัดกาญจนบุรี

วันที่ ๗๐ เดือน กันยายน พ.ศ. ๒๕๖๒



ผู้รับมอบ

(นายสุพจน์ บำรุงกลาง)

ปลัดองค์การบริหารส่วนตำบล ปฏิบัติหน้าที่

นายกองค์การบริหารส่วนตำบลหนองปรือ

วันที่ ๗๐ เดือน กันยายน พ.ศ. ๒๕๖๒



พยาน

(ส.ต.ท.ชำนาญ ทองใบ)

ปลัดอำเภอ (เจ้าพนักงานปกครองชำนาญการพิเศษ)

หัวหน้ากลุ่มบริหารงานปกครอง

วันที่ เดือน กันยายน พ.ศ. ๒๕๖๒

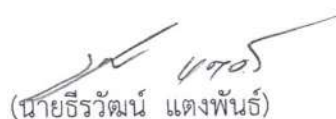

พยาน

(นายธีรวัฒน์ แต่งพันธ์)

หัวหน้าสำนักปลัด

องค์การบริหารส่วนตำบลหนองปรือ

วันที่ ๗๐ เดือน กันยายน พ.ศ. ๒๕๖๒

(สำเนาฉบับ)

ที่ กจ ๑๒๑๘/ ๒๒๕๔

ที่ว่าการอำเภอหนองปรือ  
ถนนเฉลิมรัตน กจ ๗๑๒๒๐

๒๕ กันยายน ๒๕๖๒

เรื่อง ขอส่งมอบทรัพย์สินสิ่งปลูกสร้างโครงการยุทธศาสตร์การพัฒนาจังหวัด ประจำปีงบประมาณ ๒๕๖๑

เรียน นายกองค้การบริหารส่วนตำบลหนองปรือ

สิ่งที่ส่งมาด้วย ๑. บันทึกการส่งมอบ - รับมอบ ทรัพย์สิน

จำนวน ๒ ฉบับ

๒. รายละเอียดโครงการ

จำนวน ๑ ชุด

ด้วยจังหวัดกาญจนบุรีได้อนุมัติโครงการตามยุทธศาสตร์การพัฒนาจังหวัดกาญจนบุรี ประจำปีงบประมาณ พ.ศ.๒๕๖๑ แผนงานบริหารจังหวัดและกลุ่มจังหวัด และผู้ว่าราชการจังหวัดกาญจนบุรีได้มอบหมายให้อำเภอหนองปรือเป็นหน่วยงานดำเนินงาน โดยมีนายอำเภอหนองปรือ เป็นผู้รับผิดชอบโครงการในระดับพื้นที่

บัดนี้ อำเภอหนองปรือได้ดำเนินการตามโครงการแล้วเสร็จ และเพื่อให้เป็นไปตามวิธีบริหารจัดการหรือการดูแลบำรุงรักษาเมื่อโครงการแล้วเสร็จ เพื่อให้เกิดความยั่งยืนของโครงการตามที่ระบุไว้ในโครงการของจังหวัดกาญจนบุรี เมื่อดำเนินการตามโครงการแล้วเสร็จ ทรัพย์สินที่ได้จากการดำเนินการขอโอนให้องค์การบริหารส่วนตำบลหนองปรือ เป็นผู้ควบคุม ดูแลและบำรุงรักษาทรัพย์สิน ตามระเบียบสำนักนายกรัฐมนตรีว่าด้วยการพัสดุพ.ศ.๒๕๖๐ และระเบียบกระทรวงการคลังว่าด้วยการจัดซื้อจัดจ้างและการบริหารพัสดุภาครัฐ พ.ศ.๒๕๖๐ โดยมีรายการส่งมอบทรัพย์สินสิ่งปลูกสร้าง จำนวน ๑ โครงการ คือ โครงการปรับปรุงภูมิทัศน์อ่างเก็บน้ำห้วยกระพ้ออันเนื่องมาจากพระราชดำริ หมู่ที่ ๗ ตำบลหนองปรือ อำเภอหนองปรือ จังหวัดกาญจนบุรี

จึงเรียนมาเพื่อทราบ และลงนามในบันทึกการส่งมอบ - รับมอบทรัพย์สินที่แนบมาพร้อมนี้ และส่งบันทึกดังกล่าวคืนให้อำเภอหนองปรือ จำนวน ๑ ชุด ด้วย

ขอแสดงความนับถือ



(นายวิบูรณ์ ชัยประเสริฐ)

นายอำเภอหนองปรือ

ที่ทำการปกครองอำเภอหนองปรือ

สำนักงานอำเภอ

โทร.๐-๓๔๖๔-๕๒๓๖

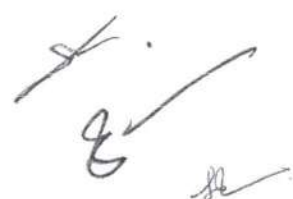



องค์การบริหารส่วนตำบลหนองปรือ  
 เลขที่รับ 1708  
 วันที่ 26 ก.ย. 2562  
 เวลา 16.00 น.

ที่ กจ ๑๒๑๘/ ๒๕๕๕

ที่ว่าการอำเภอหนองปรือ  
 ถนนเฉลิมรัตน กจ ๗๑๒๒๐

๒๕ กันยายน ๒๕๖๒

เรื่อง ขอส่งมอบทรัพย์สินสิ่งปลูกสร้างโครงการยุทธศาสตร์การพัฒนาจังหวัด ประจำปีงบประมาณ ๒๕๖๑

เรียน นายองค์การบริหารส่วนตำบลหนองปรือ

- สิ่งที่ส่งมาด้วย ๑. บันทึกการส่งมอบ - รับมอบ ทรัพย์สิน  
 ๒. รายละเอียดโครงการ

จำนวน ๒ ฉบับ  
 จำนวน ๑ ชุด

ด้วยจังหวัดกาญจนบุรีได้อนุมัติโครงการตามยุทธศาสตร์การพัฒนาจังหวัดกาญจนบุรี ประจำปีงบประมาณ พ.ศ.๒๕๖๑ แผนงานบริหารจังหวัดและกลุ่มจังหวัด และผู้ว่าราชการจังหวัดกาญจนบุรีได้มอบหมายให้อำเภอหนองปรือเป็นหน่วยงานดำเนินงาน โดยมีนายอำเภอหนองปรือ เป็นผู้รับผิดชอบโครงการในระดับพื้นที่

บัดนี้ อำเภอหนองปรือได้ดำเนินการตามโครงการแล้วเสร็จ และเพื่อให้เป็นไปตามวิธีบริหารจัดการหรือการดูแลบำรุงรักษาเมื่อโครงการแล้วเสร็จ เพื่อให้เกิดความยั่งยืนของโครงการตามที่ระบุไว้ในโครงการของจังหวัดกาญจนบุรี เมื่อดำเนินการตามโครงการแล้วเสร็จ ทรัพย์สินที่ได้จากการดำเนินการขอโอนให้องค์การบริหารส่วนตำบลหนองปรือ เป็นผู้ควบคุม ดูแลและบำรุงรักษาทรัพย์สิน ตามระเบียบสำนักนายกรัฐมนตรีว่าด้วยการพัสดุพ.ศ.๒๕๖๐ และระเบียบกระทรวงการคลังว่าด้วยการจัดซื้อจัดจ้างและการบริหารพัสดุภาครัฐ พ.ศ.๒๕๖๐ โดยมีรายการส่งมอบทรัพย์สินสิ่งปลูกสร้าง จำนวน ๑ โครงการ คือ โครงการปรับปรุงภูมิทัศน์อ่างเก็บน้ำห้วยกระพ้ออันเนื่องมาจากพระราชดำริ หมู่ที่ ๗ ตำบลหนองปรือ อำเภอหนองปรือ จังหวัดกาญจนบุรี

จึงเรียนมาเพื่อทราบ และลงนามในบันทึกการส่งมอบ - รับมอบทรัพย์สินที่แนบมาพร้อมนี้ และส่งบันทึกดังกล่าวคืนให้อำเภอหนองปรือ จำนวน ๑ ชุด ด้วย

ขอแสดงความนับถือ

(นายวิบูรณ์ ชัยประเสริฐ)  
 นายอำเภอหนองปรือ

- เรียน องค์การบริหารส่วนตำบลหนองปรือ  
 - ถึงที่โรงเรียน  
 - อ่างเก็บน้ำ หรือ อ่างเก็บน้ำ  
 - อ่างเก็บน้ำห้วยกระพ้อ  
 - อ่างเก็บน้ำห้วยกระพ้อ  
 - อ่างเก็บน้ำห้วยกระพ้อ

องค์การบริหารส่วนตำบลหนองปรือ  
 บันทึกการส่งมอบ - รับมอบ ทรัพย์สิน  
 ๒๕ กันยายน ๒๕๖๒

26.9.62  
 ที่ทำการปกครองอำเภอหนองปรือ

สำนักงานอำเภอ

โทร. ๐-๓๕๖๔-๕๒๓๖

26 ก.ย. 2562

ภาพถ่ายโครงการ

อาคารศูนย์จำหน่ายของที่ระลึก

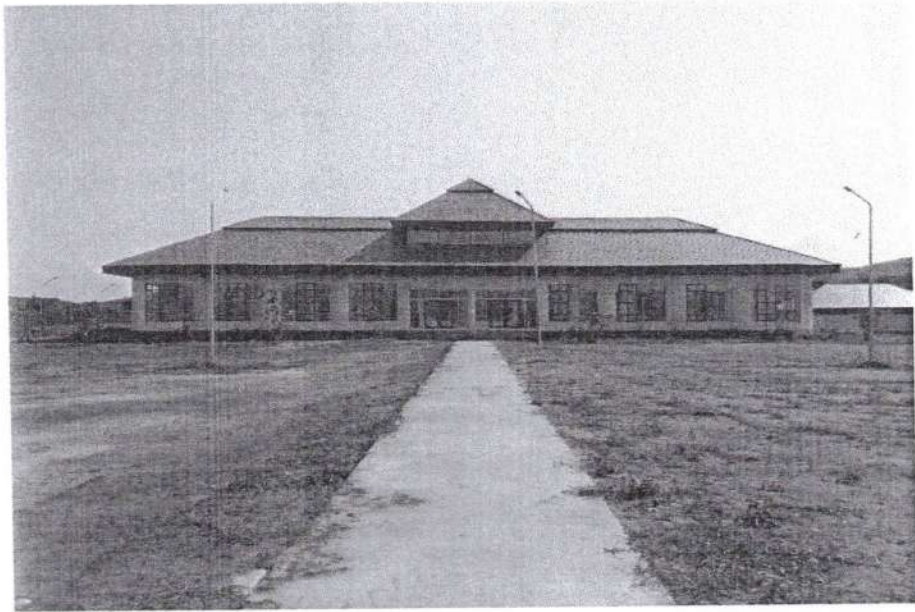

ห้องน้ำ



ระบบประปา

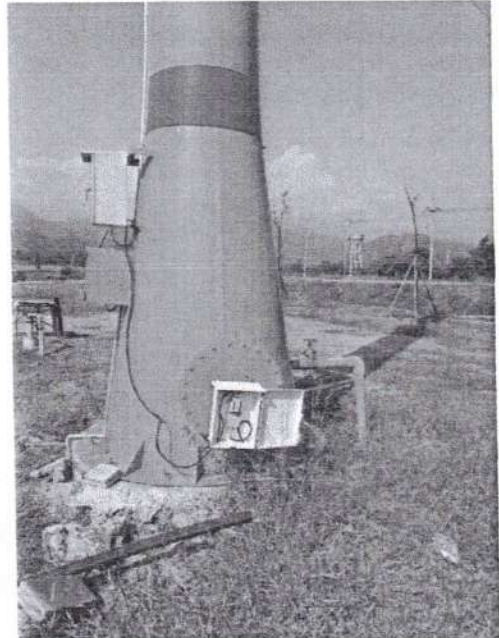
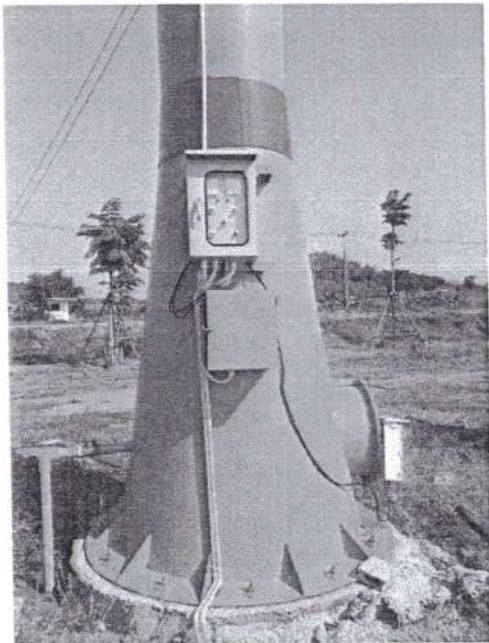

แบบฟอร์มข้อมูลพื้นฐานโครงการของจังหวัด (ระดับกิจกรรมย่อย)

(๑ ชุด ต่อ ๑ โครงการ)

ชื่อโครงการ... ปรับปรุงภูมิทัศน์อ่างเก็บน้ำห้วยกระพริ้อยันเนื่องมาจากพระราชดำริ ตำบลหนองปรือ  
อำเภอหนองปรือ จังหวัดกาญจนบุรี  
วงเงิน... ๑๖,๐๐๐,๐๐๐ บาท  
หน่วยงานเจ้าภาพรับผิดชอบ... ที่ทำการปกครองอำเภอหนองปรือ จังหวัดกาญจนบุรี  
ผู้รับผิดชอบ... นายธนณัฐ ศรีสันต์ ตำแหน่ง นายอำเภอหนองปรือ  
หมายเลขโทรศัพท์... ๐-๓๔๖๔-๕๒๓๖  
เจ้าหน้าที่ผู้ประสานงาน... นางสาววรรณภา เกิดผลதாக  
ตำแหน่ง... ปลัดอำเภอ หมายเลขโทรศัพท์... ๐-๓๔๖๔-๕๒๓๖

## (๑) หลักการและเหตุผล

## (๑.๑) ที่มา : (ระบุงุดริเริ่มที่ทำให้เกิดโครงการ)

อ่างเก็บน้ำห้วยกระพริ้อยันเนื่องมาจากพระราชดำริ ตั้งอยู่ในพื้นที่บ้านกระพริ้อยสองข้าม หมู่ที่ ๖ และบ้านวังยาง หมู่ที่ ๗ ตำบลหนองปรือ อำเภอหนองปรือ จังหวัดกาญจนบุรี เป็นเขื่อนดินขนาดกลาง มีความจุ ๒๓ ล้านลูกบาศก์เมตร เกิดขึ้นจากพระราชดำริของพระบาทสมเด็จพระเจ้าอยู่หัวฯ รัชกาลที่ ๙ ในการพัฒนาแหล่งน้ำเพื่อจัดหาน้ำช่วยเหลือพื้นที่เพาะปลูกของราษฎรที่ขาดแคลนน้ำ ให้มีน้ำทำการเพาะปลูก และอุปโภค-บริโภคได้ตลอดทั้งปี ดำเนินการก่อสร้างแล้วเสร็จเมื่อปลายปี พ.ศ. ๒๕๖๐ ปัจจุบันบริเวณด้านหน้าอ่างเก็บน้ำห้วยกระพริ้อยามีทัศนียภาพที่สวยงามมีจุดเด่นที่น่าสนใจคือการชมพระอาทิตย์ตก ซึ่งมีความงดงามตามธรรมชาติ จึงมีประชาชนและนักท่องเที่ยวเดินทางเข้าพักผ่อนและชมวิทิวทัศน์เป็นจำนวนมาก โดยเฉลี่ยประมาณเดือนละ ๑,๕๐๐ คน โดยเฉพาะในช่วงเย็นถึงค่ำจะมีประชาชนไปนั่งพักผ่อน รับประทานอาหารและซื้อปลาจากชาวบ้านที่มาทอดแหหาปลา ซึ่งมีความอุดมสมบูรณ์ของพันธุ์ปลาลากชนิด ทำให้เกิดอาชีพจับปลา มีพ่อค้าแม่ค้ามาขายอาหารให้บริการแก่นักท่องเที่ยวบริเวณนริเวณด้านหน้าอ่างเก็บน้ำ เป็นประจำทุกวัน

## (๑.๒) สภาพปัญหา/ความต้องการ

จากการที่มีประชาชนและนักท่องเที่ยวจำนวนมาก เข้ามาเที่ยวชมอ่างเก็บน้ำห้วยกระพริ้อยอันเนื่องมาจากพระราชดำริ และมีพ่อค้าแม่ค้ามาขายอาหารให้บริการนักท่องเที่ยวบริเวณด้านหน้าของอ่างเก็บน้ำ เป็นประจำทุกวัน ทำให้เกิดความไม่เป็นระเบียบเรียบร้อย ประกอบกับสถานที่ดังกล่าวอยู่ติดถนน จึงอาจเกิดอันตรายและอาจเกิดอุบัติเหตุจากการเฉี่ยวชนได้ นอกจากนี้ยังมีปัญหาในเรื่องของขยะมูลฝอยต่างๆ ที่มีเพิ่มขึ้น และยังไม่มีการจัดระเบียบใดๆ

ดังนั้น เพื่อให้การใช้ประโยชน์ในพื้นที่บริเวณอ่างเก็บน้ำห้วยกระพริ้อยอันเนื่องมาจากพระราชดำริเกิดประโยชน์สูงสุด มีความเป็นระเบียบเรียบร้อย เกิดความปลอดภัยแก่นักท่องเที่ยวและประชาชนทั่วไป อำเภอหนองปรือจึงร่วมกับหน่วยงานที่เกี่ยวข้องและประชาชนที่อยู่ในบริเวณใกล้เคียงรวมถึงประชาชนที่มีส่วนเกี่ยวข้องกันอ่างเก็บน้ำห้วยกระพริ้อยฯ ได้หารือร่วมกันและเห็นว่าควรจัดระเบียบพื้นที่บริเวณอ่างเก็บน้ำห้วยกระพริ้อยฯ เพื่อรักษาสภาพแวดล้อม พร้อมทั้งต้องการให้ปรับภูมิทัศน์จัดทำเป็นแหล่งท่องเที่ยวรอบอ่างฯ เพื่อสร้างงาน สร้างอาชีพให้กับประชาชนในพื้นที่ให้มีชีวิตความเป็นอยู่ที่ดีขึ้น

## (๑.๓) ความเร่งด่วน

.....จากการที่มีประชาชนและนักท่องเที่ยวเดินทางเข้ามาเที่ยวชมอ่างเก็บน้ำห้วยกระพ้อฯเป็นจำนวนมาก ทำให้เกิดปัญหาในด้านสถานที่ค้าขายอาหารของพ่อค้าแม่ค้า ปริมาณขยะมูลฝอยที่เพิ่มขึ้น อาจส่งผลกระทบต่อสภาพแวดล้อมและน้ำในอ่างเก็บน้ำได้ในอนาคต ตลอดจนปัญหาด้านสถานที่จอดรถที่มีความคับแคบและอยู่ติดถนน อาจเกิดอุบัติเหตุได้ จึงมีความจำเป็นเร่งด่วนในการจัดทำโครงการปรับปรุงทัศนียภาพอ่างเก็บน้ำห้วยกระพ้อฯ อันเนื่องมาจากพระราชดำริ ตำบลหนองปรือ อำเภอนองปรือ จังหวัดกาญจนบุรี.....

## (๒) ข้อมูลทั่วไปของโครงการ

## (๒.๑) วัตถุประสงค์ของโครงการ

(๑) เพื่อดูแลรักษาและการใช้ประโยชน์จากอ่างเก็บน้ำห้วยกระพ้อฯอันเนื่องมาจากพระราชดำริ ให้เกิดประโยชน์อย่างสูงสุดต่อประชาชนโดยรวม.....

(๒) เพื่อรักษาสภาพแวดล้อมและจัดระเบียบการใช้ประโยชน์บริเวณอ่างเก็บน้ำห้วยกระพ้อฯ ให้คงความสะอาดมีความงดงามตามธรรมชาติ และดึงดูดนักท่องเที่ยวให้มาเที่ยวชมและพักผ่อนหย่อนใจอย่างต่อเนื่อง

(๓) เพื่อเพิ่มแหล่งท่องเที่ยวใหม่ ให้เกิดการพัฒนาและการเติบโตทางเศรษฐกิจในพื้นที่.....

(๔) เพื่อสร้างอาชีพสร้างรายได้ แก้ไขปัญหาความยากจนให้แก่ประชาชนในพื้นที่.....

## (๒.๒) ความสอดคล้องกับประเด็นยุทธศาสตร์ของจังหวัด (เลือกเพียงข้อเดียว)

ประเด็นยุทธศาสตร์ เสริมสร้างสังคมเป็นสุข และสังคมแห่งการเรียนรู้

กลยุทธ์.....

ประเด็นยุทธศาสตร์ ส่งเสริมความเป็นเมืองมั่นคงปลอดภัย

กลยุทธ์.....

ประเด็นยุทธศาสตร์ ที่ ๓ ส่งเสริมการท่องเที่ยวตามอัตลักษณ์และการท่องเที่ยวคุณภาพ

กลยุทธ์ที่ ๑ พัฒนาโครงสร้างพื้นฐาน สิ่งอำนวยความสะดวกในการเข้าถึงแหล่งท่องเที่ยว.....

ประเด็นยุทธศาสตร์ ส่งเสริมการพัฒนาระบบเกษตรกรรมอย่างครบวงจร

กลยุทธ์.....

ประเด็นยุทธศาสตร์ ส่งเสริมการพัฒนาระบบเศรษฐกิจ เขตเศรษฐกิจพิเศษ และการค้าชายแดน

กลยุทธ์.....

## (๒.๓) ลักษณะโครงการ (เลือกตอบเพียงข้อเดียว)

การพัฒนาด้านเศรษฐกิจ

การพัฒนาด้านสังคม

การบริหารจัดการด้านทรัพยากรธรรมชาติและสิ่งแวดล้อม

ด้านการรักษาความมั่นคงและความสงบ

ด้านการบริหารจัดการ

## (๒.๔) สถานภาพของโครงการ (เลือกตอบเพียงข้อเดียว)

โครงการเดิม

โครงการใหม่

## (๒.๕) ประเภทของโครงการ (เลือกตอบเพียงข้อเดียว)

พัฒนา

ดำเนินการตามปกติ

(๒.๖) ระยะเวลาดำเนินโครงการ ปีงบประมาณ พ.ศ.๒๕๖๑..... เริ่มต้นวันที่ ๑ กุมภาพันธ์ ๒๕๖๑  
สิ้นสุดวันที่ ๓๑ กันยายน ๒๕๖๑

## (๒.๗) สถานที่ดำเนินโครงการ :

.....ดำเนินการบริเวณอ่างเก็บน้ำห้วยกระพ้อฯอันเนื่องมาจากพระราชดำริ หมู่ที่ ๖ และหมู่ที่ ๗ ตำบลหนองปรือ อำเภอนองปรือ จังหวัดกาญจนบุรี.....

/ (๓) กลุ่มเป้าหมาย...

(๓) กลุ่มเป้าหมาย และผู้มีส่วนได้เสีย

(๓.๑) กลุ่มเป้าหมาย ประชาชนในเขตพื้นที่อำเภอหนองปรือและประชาชนทั่วไปที่เดินทางเข้ามาเยี่ยมชมเพื่อการท่องเที่ยวและพักผ่อนหย่อนใจ

(๓.๒) ผู้มีส่วนได้เสีย : ประชาชน หมู่ที่ ๖ หมู่ที่ ๗ ตำบลหนองปรือ และประชาชนในพื้นที่ใกล้เคียง

(๔) เป้าหมาย ผลลัพธ์ และผลกระทบโครงการ

(๔.๑) เป้าหมายโครงการ

ตัวชี้วัด	หน่วยนับ	ปี ๒๕๖๐ แผน(ผล) *ถ้ามี	ปี ๒๕๖๑ แผน	ปี ๒๕๖๒ แผน	ปี ๒๕๖๓ แผน
จำนวนผู้เข้ามาท่องเที่ยว	คน	-	๑๕,๐๐๐	๒๐,๐๐๐	๒๕,๐๐๐

(๔.๒) ผลลัพธ์ :

๑. ประชาชนในพื้นที่อำเภอหนองปรือ สามารถนำสินค้าโอท็อปและผลผลิตทางการเกษตรที่มีอยู่ในพื้นที่มาจำหน่ายให้แก่ประชาชนที่เข้ามาท่องเที่ยว สร้างรายได้ให้แก่ครอบครัวและชุมชน

๒. เกิดการค้าการลงทุน มีการขยายตัวทางด้านเศรษฐกิจในพื้นที่อำเภอหนองปรือมากขึ้น

(๔.๓) ผลกระทบ :

เชิงบวก : อ่างเก็บน้ำห้วยกระพ้ออันเนื่องมาจากพระราชดำริ เป็นที่รู้จักอย่างกว้างขวาง สามารถนำรายได้เข้ามาสู่ชุมชนมากขึ้น

เชิงลบ : ไม่มี

(๕) แนวทางการดำเนินงาน

กิจกรรมที่ ๑ ปรับปรุงภูมิทัศน์อ่างเก็บน้ำห้วยกระพ้ออันเนื่องมาจากพระราชดำริ ตำบลหนองปรือ อำเภอหนองปรือ จังหวัดกาญจนบุรี

กิจกรรมที่ ๑ ปรับปรุงภูมิทัศน์อ่างเก็บน้ำห้วยกระพ้ออันเนื่องมาจากพระราชดำริ ตำบลหนองปรือ อำเภอหนองปรือ จังหวัดกาญจนบุรี

งบประมาณ ๑๖,๐๐๐,๐๐๐ บาท

หน่วยงานรับผิดชอบ ที่ทำการปกครองอำเภอหนองปรือ

หมายเลขโทรศัพท์ ๐-๓๔๖๔-๕๒๓๖

ผู้ประสานงาน นางสาววรรณภา เกิดผลหลากหลาย

หมายเลขโทรศัพท์ ๐-๓๔๖๔-๕๒๓๖

ขั้นตอนการดำเนินงาน ห้วงเวลาในการดำเนินงาน

ขั้นตอนดำเนินการ	วัน/เดือน/ปี ที่จะดำเนินการ	กลุ่มเป้าหมาย คือใคร/จำนวน	พื้นที่ดำเนินการ หมู่บ้าน/ตำบล/อำเภอ	ค่าใช้จ่าย
๑. ก่อสร้างอาคารศูนย์ จำหน่ายของที่ระลึกและ ผลผลิตทางการเกษตร	๑ เมษายน ๒๕๖๑	นักท่องเที่ยวทั่วไป โดยเฉลี่ยประมาณ ๑,๕๐๐ คน/เดือน	หมู่ที่ ๖ หมู่ที่ ๗ ตำบลหนองปรือ อำเภอหนองปรือ	๓,๕๙๗,๒๑๕.๗๗
๒. ก่อสร้างห้องน้ำบริการ นักท่องเที่ยว			จังหวัดกาญจนบุรี	๑,๐๐๙,๑๓๐.๐๕
๓. ก่อสร้างระบบประปา				๖๕๕,๗๔๔.๕๕
๔. งานปรับปรุงภูมิทัศน์				๑๐,๗๓๘,๐๐๒.๐๘

หมายเหตุ : ขอรับการสนับสนุนงบประมาณเพียง ๑๖,๐๐๐,๐๐๐ บาท (สิบหกล้านบาทถ้วน)

/(๖) วิธี...



(๖) วิธีการดำเนินงาน

 ดำเนินการเอง จ้างเหมา

(๗) วงเงินของโครงการ

ปีงบประมาณ	เงินงบประมาณ	เงินนอกงบประมาณ	รวม
ปี พ.ศ.๒๕๖๑	๑๖,๐๐๐,๐๐๐	-	๑๖,๐๐๐,๐๐๐
ปี พ.ศ.๒๕๖๒	-	-	-
ปี พ.ศ.๒๕๖๓	-	-	-
รวมทั้งสิ้น	๑๖,๐๐๐,๐๐๐	-	๑๖,๐๐๐,๐๐๐

(๘) วงเงินของโครงการจำแนกตามงบรายจ่าย

รายการ		งบประมาณ	เงินนอกงบประมาณ
รวมทั้งสิ้น		๑๖,๐๐๐,๐๐๐	
๑	งบดำเนินการ	-	-
	๑.๑ ค่าตอบแทน	-	-
	๑.๒ ค่าใช้สอย	-	-
	๑.๓ ค่าวัสดุ	-	-
	๑.๔ ค่าสาธารณูปโภค	-	-
๒	งบลงทุน	๑๖,๐๐๐,๐๐๐	-
	๒.๑ ค่าครุภัณฑ์	-	-
	๒.๒ ค่าที่ดินและสิ่งก่อสร้าง	๑๖,๐๐๐,๐๐๐	
	โครงการปรับปรุงภูมิทัศน์อ่างเก็บน้ำ ห้วยกระพ้ออันเนื่องมาจากพระราชดำริ ดังนี้		
	๒.๒.๑ รายการก่อสร้างอาคารศูนย์จำหน่าย ของที่ระลึกและผลิตภัณฑ์ทางการเกษตร	๓,๕๙๗,๒๑๕.๗๗	
๒.๒.๒ รายการก่อสร้างห้องน้ำบริการ นักท่องเที่ยว	๑,๐๐๙,๑๓๐.๐๕		
๒.๒.๓ รายการก่อสร้างระบบประปา	๖๕๕,๗๔๔.๕๕		
๒.๒.๔ รายการปรับปรุงภูมิทัศน์	๑๐,๗๓๘,๐๐๒.๐๘		
๓	เงินอุดหนุน	-	-
๔	รายจ่ายอื่น	-	-

หมายเหตุ : ขอรับการสนับสนุนงบประมาณเพียง ๑๖,๐๐๐,๐๐๐ บาท (สิบหกล้านบาทถ้วน)

รายละเอียดวงเงินกิจกรรมที่ ๑...ปรับปรุงภูมิทัศน์อ่างเก็บน้ำห้วยกระพริ้อยันเนื่องมาจากพระราชดำริ  
 ต.หนองปรือ อ.หนองปรือ จ.กาญจนบุรี

หน่วย : บาท

รายการ		งบประมาณ	เงินนอกงบประมาณ
รวมทั้งสิ้น		๑๖,๐๐๐,๐๐๐	
๑	งบดำเนินการ	-	-
	๑.๑ ค่าตอบแทน	-	-
	๑.๒ ค่าใช้สอย	-	-
	๑.๓ ค่าวัสดุ	-	-
	๑.๔ ค่าสาธารณูปโภค	-	-
๒	งบลงทุน	๑๖,๐๐๐,๐๐๐	-
	๒.๑ ค่าครุภัณฑ์		-
	๒.๒ ค่าที่ดินและสิ่งก่อสร้าง	๑๖,๐๐๐,๐๐๐	
	โครงการปรับปรุงภูมิทัศน์อ่างเก็บน้ำ ห้วยกระพริ้อยันเนื่องมาจากพระราชดำริ ดังนี้		
	๒.๒.๑ รายการก่อสร้างอาคารศูนย์จำหน่าย ของที่ระลึกและผลิตผลทางการเกษตร	๓,๕๙๗,๒๑๕.๗๗	
๒.๒.๒ รายการก่อสร้างห้องน้ำบริการ นักท่องเที่ยว	๑,๐๐๙,๑๓๐.๐๕		
๒.๒.๓ รายการก่อสร้างระบบประปา	๖๕๕,๗๔๔,๕๕		
๒.๒.๔ รายการปรับปรุงทัศน	๑๐,๗๓๘,๐๐๒.๐๘		
๓	เงินอุดหนุน	-	-
๔	รายจ่ายอื่น	-	-

หมายเหตุ : ขอรับการสนับสนุนงบประมาณเพียง ๑๖,๐๐๐,๐๐๐ บาท (สิบหกล้านบาทถ้วน)

(๙) ความพร้อมของโครงการ

(๙.๑) พื้นที่ดำเนินโครงการ

- ดำเนินการได้ทันที หมายถึง ได้ศึกษาความเหมาะสมและกำหนดพื้นที่ดำเนินการหรือได้รับ  
 อนุญาตตามกฎหมายแล้ว และสามารถดำเนินการได้ทันที
- อยู่ในระหว่างเตรียมการ หมายถึง ได้ศึกษาความเหมาะสมและกำหนดพื้นที่ดำเนินการแล้ว  
 อยู่ในระหว่างจัดเตรียมพื้นที่หรือกำลังแก้ไขปัญหา/อุปสรรคต่าง ๆ หรือเตรียมการขออนุญาต  
 ตามกฎหมาย
- อยู่ในระหว่างศึกษาความเหมาะสม และคัดเลือกพื้นที่ดำเนินการ

(๙.๒) แบบบูรณาการ / แผนการปฏิบัติงาน

- มี และสมบูรณ์ (ใช้รูปแบบรายการขององค์กรปกครองส่วนท้องถิ่น)
- มี แต่ยังไม่สมบูรณ์
- ไม่มี

(๙.๓) ความพร้อมของบุคลากร เครื่องมือ และเทคนิคการดำเนินการ

- บุคลากรมีประสบการณ์  ทั้งหมด
- บางส่วน
- ไม่มีประสบการณ์

/๐เครื่องมือ...

- เครื่องมือดำเนินการ  มีพร้อมดำเนินการได้ทันที  
 มีบางส่วนและต้องจัดหาเพิ่มเติม  
 ไม่มี ต้องจัดหาเพิ่มเติม  
 เทคนิคในการบริหารจัดการ  มีประสบการณ์สูง  
 มีประสบการณ์ปานกลาง  
 ไม่มีประสบการณ์

## (๙.๔) ผลกระทบสิ่งแวดล้อม

- ผ่านคณะกรรมการสิ่งแวดล้อมแห่งชาติแล้ว  
 อยู่ระหว่างการพิจารณาของคณะกรรมการสิ่งแวดล้อมแห่งชาติ  
 คณะกรรมการสิ่งแวดล้อมแห่งชาติยังไม่พิจารณา

## (๙.๕) รายงานการศึกษาความเหมาะสม (FS)

- ไม่ต้องทำรายงานการศึกษา  
 ต้องทำรายงานการศึกษา

## (๙.๖) ผลตอบแทน

- มีผลตอบแทนทางเศรษฐกิจ/สังคม IRR  
 ไม่มีผลตอบแทนทางเศรษฐกิจ/สังคม IRR

(๑๐) วิธีบริหารจัดการหรือการดูแลบำรุงรักษาเมื่อโครงการแล้วเสร็จ เพื่อให้เกิดความยั่งยืนของโครงการ : เมื่อดำเนินโครงการแล้วเสร็จ ทรัพย์สินที่ได้จากการดำเนินโครงการดังกล่าว ขอโอนให้องค์การบริหารส่วนตำบลหนองปรือ เป็นผู้ควบคุม ดูแล และบำรุงรักษาทรัพย์สิน ตามพระราชบัญญัติการจัดซื้อจัดจ้างและการบริหารพัสดุภาครัฐ พ.ศ.๒๕๖๐ และระเบียบกระทรวงการคลังว่าด้วยการจัดซื้อจัดจ้างและการบริหารพัสดุภาครัฐ พ.ศ.๒๕๖๐ ต่อไป

## (๑๑) ผู้เสนอโครงการปรับปรุงภูมิทัศน์อ่างเก็บน้ำห้วยกระพ้ออันเนื่องมาจากพระราชดำริ

ลงชื่อ.....

(นายธนณัฐ ศรีสันต์)

ตำแหน่ง นายอำเภอหนองปรือ

## (๑๒) ผู้เห็นชอบโครงการปรับปรุงภูมิทัศน์อ่างเก็บน้ำห้วยกระพ้ออันเนื่องมาจากพระราชดำริ

ลงชื่อ.....

(นายบรรณศักดิ์ ราชปิง)

รองผู้ว่าราชการจังหวัดกาญจนบุรี

## (๑๓) ผู้อนุมัติโครงการปรับปรุงภูมิทัศน์อ่างเก็บน้ำห้วยกระพ้ออันเนื่องมาจากพระราชดำริ

ลงชื่อ.....

(นายจิระเกียรติ ภูมิสวัสดิ์)

ผู้ว่าราชการจังหวัดกาญจนบุรี

แบบฟอร์มรายละเอียดจำแนกตามงบรายจ่าย (๑ ชุด : ๑ กิจกรรมหลัก)

หน่วย : บาท

งบรายจ่าย - รายการ (ทะเบียนรายการ ประเภทรายการ ของสำนักงบประมาณ)	ปี ๒๕๖๑		คำชี้แจง
	จังหวัด/กลุ่มจังหวัด	แผนงาน :บริหารจังหวัดและกลุ่มจังหวัด	
จังหวัด/กลุ่มจังหวัด..... แผนงาน :บริหารจังหวัดและกลุ่มจังหวัด ผลผลิต : .....			
โครงการ :ปรับปรุงภูมิทัศน์อ่างเก็บน้ำห้วยกระพริยอันเนื่องมาจากพระราชดำริ ตำบลหนองปรือ อำเภอนงนบุรี กิจกรรมหลัก : ๒. งบลงทุน ๒.๑ ค่าครุภัณฑ์ ๒.๒ ค่าที่ดินและสิ่งก่อสร้าง (๑) ราคาต่อหน่วยต่ำกว่า ๑๐ ล้านบาท (๒) ราคาต่อหน่วยตั้งแต่ ๑๐ ล้านบาทขึ้นไป (๑.๑) ค่าที่ดิน	๑๖,๐๐๐,๐๐๐	๑๖,๐๐๐,๐๐๐	ปรับปรุงภูมิทัศน์อ่างเก็บน้ำกระพริยอันเนื่องมาจากพระราชดำริ บ้านกระพริยสองซำ หมู่ที่ ๖ ตำบลหนองปรือ อำเภอนงนบุรี จังหวัดกาญจนบุรี ดังนี้ ๑. ก่อสร้างอาคารศูนย์จำหน่ายของที่ระลึกและผลิตผลทางการเกษตร ๒. ก่อสร้างห้องน้ำบริการนักท่องเที่ยว ๓. ก่อสร้างระบบประปา ๔. ปรับปรุงภูมิทัศน์

หมายเหตุ

๑. เพื่อประโยชน์ในการประมวลผลข้อมูลให้จังหวัดและกลุ่มจังหวัดใช้ทะเบียนรายการ ประเภทรายการ ของสำนักงบประมาณเท่านั้น กรุณาอย่าเพิ่มประเภทรายการใหม่โดยไม่จำเป็น
๒. กรณีประสงค์จะเพิ่มทะเบียนประเภทรายการ ให้ประสานงานกับเจ้าหน้าที่สำนักงานที่รับผิดชอบจังหวัดและกลุ่มจังหวัดก่อน
๓. ตามแบบฟอร์มฯ ให้เลือกเฉพาะ (ระบุ) งบรายจ่าย และรายการที่มีงบประมาณเท่านั้น

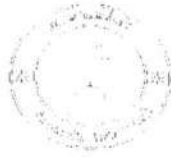

ส่วนราชการ เทศบาลตำบลสมเด็จพระเจริญ  
กรมส่งเสริมการปกครองท้องถิ่น กระทรวงมหาดไทย

ประเภทงาน : โครงการปรับปรุงภูมิทัศน์อ่างเก็บน้ำห้วยกระพริ้อยันเนื่องมาจากพระราชดำริ

ของหน่วยงาน : ปกครองอำเภอหนองปรือ

สถานที่ก่อสร้าง : หมู่ที่ 7 ต.หนองปรือ อ.หนองปรือ จ.กาญจนบุรี

หน่วยงานออกแบบแปลนและรายการ : กองช่าง เทศบาลตำบลสมเด็จพระเจริญ

แบบเลขที่ : ตามแบบของเทศบาลตำบลสมเด็จพระเจริญ

ประมาณราคาตามแบบ : ปร. 4 จำนวน 1 หน้า ประมาณการเมื่อ 15 พฤษภาคม 2561

อ้างถึงคำสั่งแต่งตั้งคณะกรรมการกำหนดราคากลาง เลขที่ 1677/2561 ลงวันที่ 7 พฤษภาคม 2561 นั้น บัดนี้คณะกรรมการกำหนดราคากลางได้พิจารณาแล้ว ได้ผลการพิจารณาเป็นดังนี้

ลำดับ	รายการ	รวม ค่างานต้นทุน (บาท)	Factor F อาคาร	รวมเงิน ค่าก่อสร้าง เป็นราคากลาง	หมายเหตุ
1	รายการก่อสร้างอาคารศูนย์จำหน่ายของที่ระลึก	2,846,800.23	1.2640	3,598,454.53	-เงินย่ำล่วงหน้า 0%
2	รายการก่อสร้างห้องน้ำ	792,806.87	1.2640	1,002,135.47	-ดอกเบี้ยเงินกู้ 6%
3	รายการก่อสร้างระบบประปา	514,539.23	1.2640	650,395.49	-ภาษี 7%
4	รายการปรับปรุงภูมิทัศน์	7,796,647.90	1.2640	9,855,234.22	-ประกันผลงาน 0%
		รวมค่าก่อสร้างเป็นเงิน		15,106,219.71	
สรุป (ตัวอักษร)		คิดเป็นเงินงบประมาณ		15,056,300.00	เท่ากับเงินงบประมาณ
สิบห้าล้านห้าหมื่นหกพันสามร้อยบาทถ้วน					

(ลงชื่อ) .....ประธานกรรมการ  
( นายชูศักดิ์ จตุพิชพรจันทร์ )

ปลัดอำเภอ(เจ้าพนักงานปกครองชำนาญการพิเศษ)

(ลงชื่อ) .....กรรมการ

( นายอรรถพล แก่นทรัพย์ )

ปลัดอำเภอ(เจ้าพนักงานปกครองปฏิบัติการ)

(ลงชื่อ) .....กรรมการ

( นายวิระ พุ่มไสว )

ผู้อำนวยการกองช่างเทศบาลตำบลสมเด็จพระเจริญ

## การประมาณราคาค่าวัสดุรายการก่อสร้างอาคารศูนย์จำหน่ายของที่ระลึก

ของหน่วยงาน : ปกครองอำเภอหนองปรือ

แบบเลขที่ : ตามแบบมาตรฐาน ทต.สมเด็จพระเจริญ

สถานที่ก่อสร้าง : หมู่ที่ 7 ต.หนองปรือ อ.หนองปรือ จ.กาญจนบุรี

หน่วยงานออกแบบแปลนและรายการ : กองช่าง เทศบาลตำบลสมเด็จพระเจริญ

ประมาณการเมื่อ 15 พฤษภาคม 2561

ลำดับ	รายการ	ปริมาณ	หน่วย	ค่าวัสดุ		ค่าแรงงาน		รวมค่าวัสดุ และแรงงาน	หมายเหตุ
				หน่วยละ	จำนวนเงิน	หน่วยละ	จำนวนเงิน		
1	งานขุดหลุมฐานรากและถมกั้น	60.48	ลบ.ม.	-	-	125.00	7,560.00	7,560.00	
2	งานทรายรองกันหลุม	4.03	ลบ.ม.	448.21	1,806.29	91.00	366.73	2,173.02	
3	งานคอนกรีตหยาบ	4.03	ลบ.ม.	-	-	398.00	1,603.94	1,603.94	
	3.1 ปูนซีเมนต์ปอร์ตแลนด์	1,047.80	กก.	2.66	2,787.15	-	-	2,787.15	
	3.2 ทรายหยาบ	2.50	ลบ.ม.		1,119.90	-	-	1,119.90	
	3.3 หินย่อย	4.15	ลบ.ม.	540.73	2,244.52	-	-	2,244.52	
4	งานคอนกรีตโครงสร้างและพื้น	151.88	ลบ.ม.	-	-	498.00	75,636.24	75,636.24	
	4.1 ปูนซีเมนต์ปอร์ตแลนด์	51,031.68	กก.	2.66	135,744.27	-	-	135,744.27	
	4.2 ทรายหยาบ	91.13	ลบ.ม.	448.21	40,844.48	-	-	40,844.48	
	4.3 หินย่อย	165.55	ลบ.ม.	540.73	89,517.42	-	-	89,517.42	
5	งานเหล็กเสริมคอนกรีต								
	5.1 เหล็กเส้นข้ออ้อย DB 20	1,493.23	กก.	18.41	27,490.36	2.90	4,330.37	31,820.73	
	5.2 เหล็กเส้นข้ออ้อย DB 16	4,424.62	กก.	21.78	96,368.22	3.30	14,601.25	110,969.47	
	5.3 เหล็กเส้นข้ออ้อย DB 12	217.70	กก.	18.41	4,007.86	3.30	718.41	4,726.27	
	5.4 เหล็กเส้นผิวเรียบ RB 19	469.96	กก.	21.78	10,235.73	2.90	1,362.88	11,598.61	
	5.5 เหล็กเส้นผิวเรียบ RB 9	3,851.23	กก.	21.53	82,916.98	4.10	15,790.04	98,707.02	
	5.6 เหล็กเส้นผิวเรียบ RB 6	724.80	กก.	22.62	16,394.98	4.10	2,971.68	19,366.66	
	5.7 ลวดผูกเหล็ก	335.45	กก.	27.10	9,090.59	-	-	9,090.59	
	5.8 ตะแกรงเหล็ก Wire mesh 0.20 x 0.20 m. #	369.25	ตร.ม.	27.10	10,006.68	5.00	1,846.25	11,852.93	
	5.9 เหล็กแผ่นหัวเสา ขนาด 0.25x0.30 x 0.009 ม.	56.00	แผ่น	35.00	1,960.00	-	-	1,960.00	
	5.10 BOLT $\phi$ 16 มม. ยาว 0.50 ม.	112.00	ชุด	45.00	5,040.00	-	-	5,040.00	
6	งานไม้แบบ	282.59	ตร.ม.	-	-	133.00	37,584.47	37,584.47	
	6.1 ไม้แบบ	226.07	ลบ.ฟ.	420.56	95,076.00	-	-	95,076.00	
	6.2 ตะปู	70.65	กก.	27.10	1,914.55	-	-	1,914.55	
7	งานหลังคาและโครงหลังคา								
	7.1 โครงหลังคา								
	7.1.1 เหล็ก $\phi$ 4"x 3.2 mm.	2,961.10	กก.	26.42	78,232.26	12.00	35,533.20	113,765.46	
	7.1.2 เหล็ก $\phi$ 3"x 3.2 mm.	690.00	กก.	62.77	43,311.30	12.00	8,280.00	51,591.30	

ลำดับ	รายการ	ปริมาณ	หน่วย	ค่าวัสดุ		ค่าแรงงาน		รวมค่าวัสดุ และแรงงาน	หมายเหตุ
				หน่วยละ	จำนวนเงิน	หน่วยละ	จำนวนเงิน		
	7.1.3 เหล็ก $\phi$ 2 1/2" x 3.2 mm.	615.12	กก.	44.28	27,237.51	12.00	7,381.44	34,618.95	
	7.1.4 เหล็ก $\phi$ 2" x 3.2 mm.	2,365.75	กก.	27.00	63,875.25	12.00	28,389.00	92,264.25	
	7.1.5 ฉันทัน C -100 x 50 x 20 x 3.2 mm.	3,272.72	ม.	25.00	81,818.00	12.00	39,272.64	121,090.64	
	7.1.6 แป้สำเร็จรูป	2,098.40	ม.	21.66	45,451.34	25.00	52,460.00	97,911.34	
	<b>7.2 หลังคากระเบื้องไอยรา</b>	737.82	ตร.ม.	-	-	85.00	62,714.70	62,714.70	
	7.2.1 กระเบื้องไอยรา	4,612.00	แผ่น	81.00	373,572.00	-	-	373,572.00	
	7.2.1 แผ่นเริ่มกระเบื้องไอยรา	233.00	แผ่น	81.00	18,873.00	-	-	18,873.00	
	7.2.2 ครอบจั่วกระเบื้องไอยรา	50.00	แผ่น	65.00	3,250.00	-	-	3,250.00	
	7.2.3 ครอบตะเจ้สัน	194.00	แผ่น	65.00	12,610.00	-	-	12,610.00	
	7.2.4 ครอบปิดปลายตะเจ้สัน	8.00	แผ่น	65.00	520.00	-	-	520.00	
	7.2.5 ครอบสามทาง	2.00	แผ่น	70.00	140.00	-	-	140.00	
	7.2.6 ครอบสี่ทางทาง	1.00	แผ่น	70.00	70.00	-	-	70.00	
	7.2.7 สกรูกระเบื้องไอยรา	9,224.00	ตัว	0.60	5,534.40	-	-	5,534.40	
	<b>7.3 เชิงชายไม้+ ปัดรอนสำเร็จรูป</b>	202.40	ม.	130.00	26,312.00	73.00	14,775.20	41,087.20	
<b>8</b>	<b>งานผนัง</b>	173.80	ตร.ม.	-	-	86.00	14,946.80	14,946.80	
	<b>8.1 งานผนังก่อคอนกรีตบล็อก</b>								
	8.1.1 คอนกรีตบล็อก ขนาด 0.19 x 0.39x 0.09 ม.	2,259.40	ก้อน	7.48	16,900.31	-	-	16,900.31	
	8.1.2 ปูนซีเมนต์ผสม	1,645.89	กก.	2.52	4,147.63	-	-	4,147.63	
	8.1.3 ทรายหยาบ	6.95	ลบ.ม.	448.21	3,115.96	-	-	3,115.96	
	<b>8.2 งานผนังกระจกโครงเคร่าอูคูมิเนียม</b>								
	8.2.1 งานผนังกระจกโครงเคร่าอูคูมิเนียม พร้อมประตูบานสวิงคู่	1.00	งาน	L/s		70,680.00	70,680.00	70,680.00	
<b>9</b>	<b>งานฉาบผนัง</b>	347.60	ตร.ม.	-	-	82.00	28,503.20	28,503.20	
	9.1 ปูนซีเมนต์ผสม	4,188.58	กก.	2.52	10,555.22	-	-	10,555.22	
	9.2 ทรายละเอียด	13.90	ลบ.ม.	569.70	7,921.11	-	-	7,921.11	
<b>10</b>	<b>งานทาสีผนัง</b>								
	10.1 งานทาสีภายในอาคาร	173.80	ตร.ม.	35.00	6,083.00	30.00	5,214.00	11,297.00	
	10.2 งานทาสีภายนอกอาคาร	173.80	ตร.ม.	40.00	6,952.00	34.00	5,909.20	12,861.20	
<b>11</b>	<b>งานฝ้าเพดาน</b>								
	11.1 งานฝ้าเพดานฉาบเรียบ	559.92	ตร.ม.	L/s		250.00	139,980.00	139,980.00	
	11.2 งานฝ้าระแนง	179.92	ตร.ม.	L/s		180.00	32,385.60	32,385.60	
<b>12</b>	<b>งานพื้นปูกระเบื้อง</b>	480.00	ตร.ม.			158.00	75,840.00	75,840.00	
	12.1 กระเบื้องปูกระเบื้อง ขนาด 0.30 x 0.30 ม.	6,720.00	แผ่น	12.85	86,352.00	-	-	86,352.00	

ลำดับ	รายการ	ปริมาณ	หน่วย	ค่าวัสดุ		ค่าแรงงาน		รวมค่าวัสดุ และแรงงาน	หมายเหตุ
				หน่วยละ	จำนวนเงิน	หน่วยละ	จำนวนเงิน		
13	12.2 ปูนซีเมนต์ผสม	10,324.80	กก.	2.52	26,018.50	-	-	26,018.50	
	12.3 ทรายหยาบ	52.80	ลบ.ม.	448.21	23,665.49	-	-	23,665.49	
	งานประตู - หน้าต่าง								
	13.1 งานประตู ป1	1.00	ชุด	L/s		20,925.00	20,925.00	20,925.00	
	13.2 งานประตู ป2	2.00	ชุด	L/s		15,066.00	30,132.00	30,132.00	
	13.3 งานหน้าต่าง น1	23.00	ชุด	L/s		12,555.00	288,765.00	288,765.00	
	13.4 งานหน้าต่าง น2	2.00	ชุด	L/s		8,788.50	17,577.00	17,577.00	
14	งานระบบไฟฟ้า	1.00	งาน	-	-	8,800.00	8,800.00	8,800.00	
	14.1 หลอดฟลูออเรสเซนต์ชนิดซี ขนาด 1 x 36 w.	28.00	ชุด	185.00	5,180.00	-	-	5,180.00	
	14.2 โคมไฟดาวไลท์ฝังในฝ้า ขนาด 3-5 w.	58.00	ชุด	120.00	6,960.00	-	-	6,960.00	
	14.3 โคมไฟดาวไลท์ฝังในฝ้า ขนาด 9 w.	52.00	ชุด	190.00	9,880.00	-	-	9,880.00	
	14.4 โคมไฟดาวไลท์ส่องฝ้า ขนาด 9 w.	32.00	ชุด	190.00	6,080.00	-	-	6,080.00	
	14.5 โคมไฟติดผนัง ขนาด 9 w.	28.00	ชุด	429.00	12,012.00	-	-	12,012.00	
	14.6 โคมไฟแขวนฝ้า ขนาด 9 w.	5.00	ชุด	260.00	1,300.00	-	-	1,300.00	
	14.7 สวิตช์เปิด - ปิด	13.00	ชุด	63.00	819.00	-	-	819.00	
	14.8 เค้กรับ ไฟฟ้าฝังผนัง	21.00	ชุด	58.00	1,218.00	-	-	1,218.00	
	14.9 ตู้ควบคุมไฟฟ้าพร้อมสวิตช์ตัดไฟอัตโนมัติ	1.00	ชุด	3,750.00	3,750.00	-	-	3,750.00	
	14.10 สายไฟฟ้า VAF ขนาด 2 x 2.5 ตร.มม.	6.00	ม้วน	1,541.59	9,249.54	-	-	9,249.54	
	14.11 ท่อร้อยสายไฟ PVC. ขนาด 1/2"	100.00	ท่อน	45.00	4,500.00	-	-	4,500.00	
15	เคาน์เตอร์ประชาสัมพันธ์	1.00	ชุด	L/s		12,000.00	12,000.00	12,000.00	
16	งานหุ้มเสาด้วยแผ่นแอสตนเลสและไม้อัด	4.00	ชุด	L/s		3,482.80	13,931.20	13,931.20	
<b>รวมค่าวัสดุและแรงงาน</b>								<b>2,846,800.23</b>	

หมายเหตุ - ราคาวัสดุก่อสร้างจากพาณิชย์จังหวัดกาญจนบุรี

ประจำเดือนเดือน เมษายน พ.ศ. 2561

- ราคาทรายหยาบทรายละเอียดและหินย่อยรวมค่าขนส่งแล้ว

- ราคาน้ำมันเชื้อเพลิง ไซล่าที่อำเภอเมือง 29.00-29.99 บาท/ลิตร

(ลงชื่อ).....ผู้ประมาณการ

(นายวัชร ทุมไสว)

ผู้อำนวยการกองช่างเทศบาลตำบลสมเด็จเจริญ



## การประมาณราคาค่าวัสดุรายการก่อสร้างห้องน้ำ

ของหน่วยงาน : ปกครองอำเภอหนองปรือ

แบบเลขที่ : ตามแบบมาตรฐาน ทต.สมเด็จพระเจริญ

สถานที่ก่อสร้าง : หมู่ที่ 7 ต.หนองปรือ อ.หนองปรือ จ.กาญจนบุรี

หน่วยงานออกแบบแปลนและรายการ : กองช่าง เทศบาลตำบลสมเด็จพระเจริญ

ประมาณการเมื่อ 15 พฤษภาคม 2561

ลำดับ	รายการ	ปริมาณ	หน่วย	ค่าวัสดุ		ค่าแรงงาน		รวมค่าวัสดุ และแรงงาน	หมายเหตุ
				หน่วยละ	จำนวนเงิน	หน่วยละ	จำนวนเงิน		
1	งานขุดหลุมฐานรากและถมดิน	16.12	ลบ.ม.	-	-	148.00	2,385.76	2,385.76	
2	งานทรายรองก้นหลุม	1.15	ลบ.ม.	448.21	516.34	91.00	104.83	621.17	
3	งานคอนกรีตหยาบ	1.15	ลบ.ม.	-	-	398.00	458.50	458.50	
	3.1 ปูนซีเมนต์ปอร์ตแลนด์	299.52	กก.	2.66	796.72	-	-	796.72	
	3.2 ทรายหยาบ	0.71	ลบ.ม.	448.21	320.13	-	-	320.13	
	3.3 หินย่อย	1.19	ลบ.ม.	540.73	641.61	-	-	641.61	
4	งานคอนกรีตโครงสร้างและพื้น	22.05	ลบ.ม.	-	-	498.00	10,980.90	10,980.90	
	4.1 ปูนซีเมนต์ปอร์ตแลนด์	7,408.80	กก.	2.66	19,707.41	-	-	19,707.41	
	4.2 ทรายหยาบ	13.23	ลบ.ม.	448.21	5,929.82	-	-	5,929.82	
	4.3 หินย่อย	24.03	ลบ.ม.	540.73	12,996.18	-	-	12,996.18	
5	งานเหล็กเสริมคอนกรีต								
	5.1 เหล็กเส้นข้ออ้อย DB 20	301.43	กก.	18.41	5,549.33	2.90	874.15	6,423.47	
	5.2 เหล็กเส้นข้ออ้อย DB 16	590.94	กก.	21.78	12,870.67	3.30	1,950.10	14,820.78	
	5.3 เหล็กเส้นข้ออ้อย DB 12	217.70	กก.	18.41	4,007.86	3.30	718.41	4,726.27	
	5.4 เหล็กเส้นควี่เรียบ RB 9	345.02	กก.	21.53	7,428.28	4.10	1,414.58	8,842.86	
	5.5 เหล็กเส้นควี่เรียบ RB 6	162.09	กก.	22.62	3,666.48	4.10	664.57	4,331.04	
	5.6 ตะขอกเหล็ก	48.52	กก.	21.70	1,052.78	-	-	1,052.78	
	5.7 ตะแกรงเหล็ก Wire mesh 0.20 x 0.20 m. #	39.80	ตร.ม.	27.10	1,078.58	5.00	199.00	1,277.58	
	5.8 เหล็กแผ่นหัวเสา ขนาด 0.20x0.20 x 0.009 ม.	8.00	แผ่น	35.00	280.00	-	-	280.00	
	5.9 BOLT $\phi$ 12 มม.	32.00	ชุด	35.00	1,120.00	-	-	1,120.00	
6	งานไม้แบบ	93.03	ตร.ม.	-	-	133.00	12,372.99	12,372.99	
	6.1 ไม้แบบ	74.73	ลบ.ฟ.	420.56	31,428.45	-	-	31,428.45	
	6.2 ไม้คร่ายึดแบบไม้	22.42	ลบ.ฟ.	485.98	10,895.19	-	-	10,895.19	
	6.3 ตะปู	23.26	กก.	27.10	630.28	-	-	630.28	
7	งานหลังคาและโครงหลังคา								
	7.1 โครงหลังคา								
	7.1.1 เหล็ก WF - 250 x125 x 6 x 9 x 29.6 kg/m.	1,012.32	กก.	28.91	29,266.17	10.00	10,123.20	39,389.37	
	7.1.2 เหล็ก C-150 x 50 x 20 x 3.2 มม.	1,248.59	กก.	62.77	78,373.99	10.00	12,485.90	90,859.89	
	7.1.3 เหล็ก C-100 x 50 x 20 x 3.2 มม.	49.24	กก.	44.28	2,180.35	10.00	492.40	2,672.75	
	7.1.4 แป้สำเร็จรูป	634.80	ม.	21.66	13,749.77	25.00	15,870.00	29,619.77	

ลำดับ	รายการ	ปริมาณ	หน่วย	ค่าวัสดุ		ค่าแรงงาน		รวมค่าวัสดุ และแรงงาน	หมายเหตุ
				หน่วยละ	จำนวนเงิน	หน่วยละ	จำนวนเงิน		
	7.2 หลังคากระเบื้องไอยรา	92.81	ตร.ม.	-	-	85.00	7,888.85	7,888.85	
	7.2.1 กระเบื้องไอยรา	580.00	แผ่น	81.00	46,980.00	-	-	46,980.00	
	7.2.2 แผ่นเริ่มกระเบื้องไอยรา	54.00	แผ่น	81.00	4,374.00	-	-	4,374.00	
	7.2.3 ครอบจั่วกระเบื้องไอยรา	12.00	แผ่น	65.00	780.00	-	-	780.00	
	7.2.4 ครอบตะเฒ่สัน	48.00	แผ่น	65.00	3,120.00	-	-	3,120.00	
	7.2.5 ครอบปิดปลายตะเฒ่สัน	4.00	แผ่น	65.00	260.00	-	-	260.00	
	7.2.6 ครอบสามทาง	2.00	แผ่น	70.00	140.00	-	-	140.00	
	7.2.7 สกรูกระเบื้องไอยรา	1,160.00	ตัว	0.60	696.00	-	-	696.00	
	7.3 เชิงชายไม้+ ปิดรอนสำเร็จรูป	43.60	ม.	130.00	5,668.00	73.00	3,182.80	8,850.80	
8	งานก่อผนัง	99.63	ตร.ม.	-	-	86.00	8,568.18	8,568.18	
	8.1 คอนกรีตบล็อก ขนาด 0.19 x 0.39x 0.09 ม.	1,295.19	ก้อน	7.48	9,688.02	-	-	9,688.02	
	8.2 ปูนซีเมนต์ผสม	943.50	กก.	2.40	2,264.39	-	-	2,264.39	
	8.3 ทรายหยาบ	3.99	ลบ.ม.	448.21	1,786.21	-	-	1,786.21	
9	งานฉาบผนัง	32.10	ตร.ม.	-	-	82.00	2,632.20	2,632.20	
	9.1 ปูนซีเมนต์ผสม	386.81	กก.	2.52	974.75	-	-	974.75	
	9.2 ทรายละเอียด	1.28	ลบ.ม.	569.70	731.49	-	-	731.49	
10	งานผนัง								
	10.1 งานผนังกรูกระเบื้อง KENZAİ	15.68	ตร.ม.	-	-	174.00	2,728.32	2,728.32	
	10.1.1 กระเบื้อง KENZAİ	1,568.00	แผ่น	2.03	3,183.04	-	-	3,183.04	
	10.1.2 ปูนซีเมนต์ผสม	337.28	กก.	2.52	849.94	-	-	849.94	
	10.1.3 ทรายหยาบ	1.72	ลบ.ม.	448.21	773.07	-	-	773.07	
	10.2 งานผนังกรูกระเบื้อง ขนาด 8"x10"	99.69	ตร.ม.	-	-	166.00	16,548.54	16,548.54	
	10.2.1 กระเบื้อง ขนาด 8"x10"	1,993.80	แผ่น	9.08	18,103.70	-	-	18,103.70	
	10.2.2 ปูนซีเมนต์ผสม	2,144.33	กก.	2.52	5,403.72	-	-	5,403.72	
	10.2.3 ทรายหยาบ	10.97	ลบ.ม.	448.21	4,915.03	-	-	4,915.03	
	10.3 งานผนังสำเร็จรูปพร้อมประตู	7.00	ชุด	-	-	6,000.00	42,000.00	42,000.00	
	10.4 งานผนังกรูกระเบื้อง ขนาด 4"x8"	6.94	ตร.ม.	-	-	183.00	1,270.02	1,270.02	
	10.4.1 กระเบื้องปูพื้นขนาด 4"x 8"	347.00	แผ่น	3.78	1,311.66	-	-	1,311.66	
	10.4.2 ปูนซีเมนต์ผสม	149.28	กก.	2.52	376.18	-	-	376.18	
	10.4.3 ทรายหยาบ	0.76	ลบ.ม.	448.21	342.16	-	-	342.16	
	10.5 งานผนัง GLASS BLOCK	16.60	ตร.ม.	-	-	200.00	3,320.00	3,320.00	
	10.5.1 GLASS BLOCK	415.00	ก้อน	60.00	24,900.00	-	-	24,900.00	
	10.6 งานทาสี	53.35	ตร.ม.	35.00	1,867.25	30.00	1,600.50	3,467.75	
11	งานเคลือบภูมิเนียม	15.26	ตร.ม.	757.57	11,560.52	227.27	3,468.16	15,028.67	
12	งานพื้นปูกระเบื้อง	113.54	ตร.ม.	-	-	158.00	17,939.32	17,939.32	
	12.1 กระเบื้องปูเซรามิก ขนาด 12" x 12"	1,589.56	แผ่น	13.88	22,063.09	-	-	22,063.09	

ลำดับ	รายการ	ปริมาณ	หน่วย	ค่าวัสดุ		ค่าแรงงาน		รวมค่าวัสดุ และแรงงาน	หมายเหตุ
				หน่วยละ	จำนวนเงิน	หน่วยละ	จำนวนเงิน		
13	12.2 ปูนซีเมนต์ผสม	2,442.25	กก.	2.52	6,154.46	-	-	6,154.46	
	12.3 ทรายหยาบ	12.49	ลบ.ม.	488.21	6,097.45	-	-	6,097.45	
	งานคาน์เตอร์อ่างล้างหน้า	0.80	ลบ.ม.			498.00	398.40	398.40	
	13.1 งานคอนกรีต								
	13.1.1 ปูนซีเมนต์ปอร์ตแลนด์	268.80	กก.	2.66	715.01	-	-	715.01	
	13.1.2 ทรายหยาบ	0.48	ลบ.ม.	448.21	215.14	-	-	215.14	
	13.1.3 หินย่อย	0.87	ลบ.ม.	540.73	471.52	-	-	471.52	
	13.2 เหล็กเสริม RB 6	31.01	กก.	22.62	701.45	4.10	127.14	828.59	
	13.3 งานปูพื้นกระเบื้องขนาด 4" x 4"	8.09	ตร.ม.	-	-	183.00	1,479.56	1,479.56	
	13.3.1 กระเบื้องปูพื้นขนาด 4" x 4"	808.50	แผ่น	4.90	3,961.65	-	-	3,961.65	
13.3.2 ปูนซีเมนต์ผสม	173.91	กก.	2.52	438.25	-	-	438.25		
13.3.3 ทรายหยาบ	0.89	ลบ.ม.	448.21	398.62	-	-	398.62		
13	งานประตู - หน้าต่าง								
13.1	งานประตู ป1	1.00	ชุด	L/s		7,500.00	7,500.00	7,500.00	
13.2	งานประตู ป2	1.00	ชุด	2,040.00	2,040.00	-	-	2,040.00	
14	งานระบบไฟฟ้า	1.00	งาน	-	-	20,000.00	20,000.00	20,000.00	
14.1	หลอดฟลูออเรสเซนต์ ขนาด 1 x 18 w.	1.00	ชุด	655.00	655.00	-	-	655.00	
14.2	หลอดฟลูออเรสเซนต์ ขนาด 1 x 36 w.	20.00	ชุด	1,085.00	21,700.00	-	-	21,700.00	
14.3	สวิทช์เปิด - ปิด	11.00	ชุด	63.00	693.00	-	-	693.00	
14.4	สายไฟฟ้า VAF ขนาด 2 x 2.5 ตร.มม.	2.00	ม้วน	1,677.57	3,355.14	-	-	3,355.14	
14.5	ท่อร้อยสายไฟ PVC. ขนาด 1/2"	100.00	ท่อน	45.50	4,550.00	-	-	4,550.00	
14.6	ตู้ควบคุมไฟฟ้าพร้อมสวิทช์ตัดไฟอัตโนมัติ	1.00	ชุด	1,700.00	1,700.00	-	-	1,700.00	
15	งานสุญญากาศ								
15.1	ชักโครก	10.00	ชุด	4,240.00	42,400.00	450.00	4,500.00	46,900.00	
15.2	อ่างล้างหน้าพร้อมก๊อกอ่างและอุปกรณ์	12.00	ชุด	1,420.00	17,040.00	450.00	5,400.00	22,440.00	
15.3	โถปัสสาวะชาย	11.00	ชุด	981.31	10,794.41	450.00	4,950.00	15,744.41	
15.4	สายชำระ	10.00	ชุด	190.00	1,900.00	70.00	700.00	2,600.00	
15.5	ก๊อกสนาม	10.00	ชุด	128.00	1,280.00	25.00	250.00	1,530.00	
15.6	ราวจับผู้พิการ	1.00	ชุด	1,500.00	1,500.00	450.00	450.00	1,950.00	
15.7	รางระบายน้ำแอสคนเลส	9.80	ม.	208.00	2,038.40	62.40	611.52	2,649.92	
16	งานรางระบายน้ำคอนกรีตพร้อมบ่อพักน้ำ	1.00	งาน	L/s		2,800.00	2,800.00	2,800.00	
17	งานระบบน้ำทิ้งและระบบประปา	1.00	งาน	L/s		8,000.00	8,000.00	8,000.00	
18	งานบ่อเกรอะ - บ่อซึม	1.00	งาน	L/s		5,000.00	5,000.00	5,000.00	
<b>รวมค่าวัสดุและแรงงาน</b>								<b>792,806.87</b>	

หมายเหตุ - ราคาวัสดุก่อสร้างจากพาณิชย์จังหวัดกาญจนบุรี

ประจำเดือนเดือน เมษายน พ.ศ. 2561

- ราคาทรายหยาบทรายละเอียดและหินย่อยรวมค่าขนส่งแล้ว

- ราคาน้ำมันเชื้อเพลิง ไซล่าที่อำเภอเมือง 29.00-29.99 บาท/ลิตร

(ลงชื่อ).....ผู้ประมาณการ

(นายวัชร ทุมไสว)

ผู้อำนวยการกองช่างเทศบาลตำบลสมเด็จเจริญ

## การประมาณราคาค่ารายการก่อสร้างระบบประปา

ของหน่วยงาน : ปกครองอำเภอหนองปรือ

แบบเลขที่ : ตามแบบมาตรฐาน ทต.สมเด็จพระเจริญ

สถานที่ก่อสร้าง : หมู่ที่ 7 ต.หนองปรือ อ.หนองปรือ จ.กาญจนบุรี

หน่วยงานออกแบบแปลนและรายการ : กองช่าง เทศบาลตำบลสมเด็จพระเจริญ

ประมาณการเมื่อ 15 พฤษภาคม 2561

ลำดับ	รายการ	ปริมาณ	หน่วย	ค่าวัสดุ		ค่าแรงงาน		รวมค่าวัสดุ และแรงงาน	หมายเหตุ
				หน่วยละ	จำนวนเงิน	หน่วยละ	จำนวนเงิน		
1	งานเจาะบ่อ								
	1.1 เจาะบ่อบาดาลค่าความลึกของบ่อ ประมาณ 43 - 100 เมตร	100.00	ม.	1,145.00	114,500.00	-	-	114,500.00	
2	งานฐานรากหอดัง								
	2.1 จุดดินฐานรากถมดิน	24.50	ลบ.ม.	-	-	125.00	3,062.50	3,062.50	
	2.2 ทราซหยาบอัดแน่น	4.01	ลบ.ม.	448.21	1,797.32	99.00	396.99	2,194.31	
	2.3 คอนกรีตหยาบ	1.44	ลบ.ม.			398.00	573.12	573.12	
	2.3.1 ปูนซีเมนต์ปอร์ตแลนด์	370.00	กก.	2.52	932.40	-	-	932.40	
	2.3.2 ทราซหยาบ	0.89	ลบ.ม.	448.21	400.16	-	-	400.16	
	2.3.3 หินข่อย	1.48	ลบ.ม.	540.73	802.01	-	-	802.01	
	2.4 คอนกรีตโครงสร้าง	5.00	ลบ.ม.			498.00	2,490.00	2,490.00	
	2.4.1 ปูนซีเมนต์ปอร์ตแลนด์	1,710.00	กก.	2.52	4,309.20	-	-	4,309.20	
	2.4.2 ทราซหยาบ	2.85	ลบ.ม.	448.21	1,277.40	-	-	1,277.40	
	2.4.3 หินข่อย	5.45	ลบ.ม.	540.73	2,946.98	-	-	2,946.98	
	2.5 ไม้แบบหล่อคอนกรีต	17.00	ลบ.ฟ.	420.56	7,149.52	133.00	2,261.00	9,410.52	
	2.6 ตะปู	4.25	กก.	27.10	115.18	-	-	115.18	
	2.7 เหล็กเส้นกลม 12 มม.	180.00	กก.	18.41	3,313.80	3.30	594.00	3,907.80	
	2.8 เหล็กเส้นกลม 15 มม.	260.00	กก.	21.69	5,639.40	3.30	858.00	6,497.40	
	2.9 สวดผูกเหล็ก	13.20	กก.	27.10	357.72	-	-	357.72	
	2.10 BOLT ชีคหอดังพร้อมแหวน ขนาด 25 มม ยาว 1.10 ม.	12.00	ชุด	180.00	2,160.00	-	-	2,160.00	
3	งานหอดังเหล็กเก็บน้ำขนาด 20 ลบ.ม.	1.00	งาน	250,000.00	250,000.00	-	-	250,000.00	
4	งานฐานถังกรองสนิมเหล็ก								
	4.1 งานจุดดินฐานรากแล้วถมดิน	0.45	ลบ.ม.	-	-	125.00	56.25	56.25	
	4.2 ทราซหยาบ	0.35	ลบ.ม.	448.21	156.87	99.00	34.65	191.52	

ลำดับ	รายการ	ปริมาณ	หน่วย	ค่าวัสดุ		ค่าแรงงาน		รวมค่าวัสดุ และแรงงาน	หมายเหตุ
				หน่วยละ	จำนวนเงิน	หน่วยละ	จำนวนเงิน		
4.3	คอนกรีตโครงสร้าง	0.45	ลบ.ม.	-	-	498.00	224.10	224.10	
4.3.1	ปูนซีเมนต์ปอร์ตแลนด์	150.00	กก.	2.66	399.00	-	-	399.00	
4.3.2	ทรายหยาบ	0.26	ลบ.ม.	448.21	116.53	-	-	116.53	
4.3.3	หินย่อย	0.49	ลบ.ม.	540.73	264.96	-	-	264.96	
4.4	ไม้แบบหล่อคอนกรีต	1.50	ลบ.ฟ.	420.56	630.84	105.00	157.50	788.34	
4.5	ตะปู	0.50	กก.	27.10	13.55	-	-	13.55	
4.6	เหล็กเส้นกลม 9 มม.	20.00	กก.	21.53	430.60	4.10	82.00	512.60	
4.7	ลวดผูกเหล็ก	0.50	กก.	27.10	13.55	-	-	13.55	
<b>5</b>	<b>งานถังกรองสนิมเหล็ก</b>								
5.1	งานถังกรองสนิมเหล็กสำเร็จรูปขนาดเส้น ผ่านศูนย์กลาง 1.15 ม. สูง 1.20 ม. พร้อม วัสดุอุปกรณ์สำหรับกรองน้ำที่อยู่ภายในถัง	1.00	ชุด	30,000.00	30,000.00	ค่าวัสดุ + ค่าแรงงาน		30,000.00	
5.2	งานอุปกรณ์ระบบท่อภายนอกถัง								
5.2.1	ท่อเหล็กอาบสังกะสี 3"	6.00	ม.	375.00	2,250.00	-	-	2,250.00	
5.2.2	ท่อ พี.วี.ซี ขนาด 3" ชั้น 13.5	2.00	ม.	130.84	261.68	-	-	261.68	
5.2.3	ข้อต่ออีโบลท์ขนาด 3"	2.00	อัน	190.00	380.00	-	-	380.00	
5.2.4	ข้อต่อฉากขนาด 3 "(เหล็ก)	6.00	อัน	250.00	1,500.00	-	-	1,500.00	
5.2.5	ประตุน้ำแบบบอลล์วาล์ว 3"	6.00	ชุด	650.00	3,900.00	-	-	3,900.00	
5.2.6	ยูเนียนขนาด 3" (เหล็ก)	3.00	อัน	680.00	2,040.00	-	-	2,040.00	
5.2.7	น๊อปเปิดขนาด 3" (เหล็ก)	12.00	อัน	189.00	2,268.00	-	-	2,268.00	
5.2.8	ข้อต่อสามทาง 80*80*80 มม.	3.00	อัน	380.00	1,140.00	-	-	1,140.00	
5.2.9	ค่าแรงงานค่อท่อและอุปกรณ์	1.00	งาน	-	-	3,000.00	3,000.00	3,000.00	
<b>6</b>	<b>งานระบบท่อประธานจ่ายน้ำ</b>								
6.1	ขนาด 2" ชั้น 13.5 แบบปลาซบาน	200.00	ม.	56.77	11,354.00	17.03	3,406.20	14,760.20	
6.4	ข้อต่อสามทางลด PVC	-	อัน	-	-	-	-	-	
6.4.1	ขนาด 3" ลด 1/2"	-	อัน	-	-	-	-	-	
6.4.2	ขนาด 2" ลด 1/2"	-	อัน	-	-	-	-	-	
6.5	ท่อ พี.วี.ซี 1/2" ชั้น 8.5	-	ม.	-	-	-	-	-	
6.6	ฝาครอบ ขนาด 1/2"	-	อัน	-	-	-	-	-	
6.7	ฝาครอบ ขนาด 2"	1.00	อัน	-	-	-	-	-	
6.8	ประตุน้ำแบบบอลล์วาล์วเหล็ก 2"	1.00	ชุด	400.00	400.00	-	-	400.00	

ลำดับ	รายการ	ปริมาณ	หน่วย	ค่าวัสดุ		ค่าแรงงาน		รวมค่าวัสดุ และแรงงาน	หมายเหตุ
				หน่วยละ	จำนวนเงิน	หน่วยละ	จำนวนเงิน		
7	งานระบบไฟฟ้าและสูบน้ำ								
	7.1 เครื่องสูบน้ำไฟฟ้าชนิดมอเตอร์จุ่มน้ำ พร้อมอุปกรณ์	1.00	ชุด	22,500.00	22,500.00	1,000.00	1,000.00	23,500.00	
	7.2 งานติดตั้งระบบควบคุมเครื่องสูบน้ำและ ระดับน้ำแบบอัตโนมัติรวมอุปกรณ์ครบชุด	1.00	ชุด	12,000.00	12,000.00	1,000.00	1,000.00	13,000.00	
	7.5 งานติดตั้งมิเตอร์ไฟฟ้าขนาด 15A	1.00	ชุด	4,622.25	4,622.25	ค่าวัสดุ + ค่าแรงงาน		4,622.25	
8	งานอื่นๆ								
	8.1 งานประสานท่อส่งน้ำและระบบไฟฟ้า	1.00	งาน	3,000.00	3,000.00			3,000.00	
	<b>รวมค่าวัสดุและแรงงาน</b>							<b>514,539.23</b>	

หมายเหตุ - ราคาวัสดุก่อสร้างจากพาณิชย์จังหวัดกาญจนบุรี

ประจำเดือนเดือน เมษายน พ.ศ. 2561

- ราคาทรายหยาบทรายละเอียดและหินย่อยรวมค่าขนส่งแล้ว
- ราคาน้ำมันเชื้อเพลิง ไซค่าที่อำเภอเมือง 29.00-29.99 บาท/ลิตร
- ราคาากลางค่อหน่วยอ้างอิงจากศูนย์ทรัพยากรน้ำบาดาลภาค 4 จังหวัดสุพรรณบุรี
- ทดสอบปริมาณน้ำต้องได้ไม่น้อยกว่า 4 ลบ.ม./ชั่วโมง

(ลงชื่อ).....ผู้ประมาณการ

(นายวัชร พุ่มไสว)

ผู้อำนวยการกองช่างเทศบาลตำบลสมเด็จเจริญ

## การประมาณราคาวัสดุรายการปรับปรุงภูมิทัศน์อ่างเก็บน้ำห้วยกระพริ้อยันเนื่องมาจากพระราชดำริ

ของหน่วยงาน : ปกครองอำเภอหนองปรือ

แบบเลขที่ : ตามแบบมาตรฐาน ทต.สมเด็จพระเจริญ

สถานที่ก่อสร้าง : หมู่ที่ 7 ต.หนองปรือ อ.หนองปรือ จ.กาญจนบุรี

หน่วยงานออกแบบแปลนและรายการ : กองช่าง เทศบาลตำบลสมเด็จพระเจริญ

ประมาณการเมื่อ 15 พฤษภาคม 2561

ลำดับ	รายการ	ปริมาณ	หน่วย	ค่าวัสดุ		ค่าแรงงาน		รวมค่าวัสดุ และแรงงาน	หมายเหตุ
				หน่วยละ	จำนวนเงิน	หน่วยละ	จำนวนเงิน		
1	งานดินซุกด้วยเครื่องจักร	127,045.00	ลบ.ม.	-	-	21.60	2,744,172.00	2,744,172.00	ค่าขนย้าย 30%
2	งานปรับพื้นที่ด้วยเครื่องจักร	60,000.00	ตร.ม.	-	-	5.00	300,000.00	300,000.00	
3	งานจัดสวน								
	3.1 งานปลูกหญ้าขนาดเล็ก	400.00	ตร.ม.	38.00	15,200.00	28.00	11,200.00	26,400.00	
	3.2 งานทรายถม	7,200.00	ลบ.ม.	448.21	3,227,112.00	-	-	3,227,112.00	
	3.3 งานทางเดินคอนกรีตขนาด 2.00 x 200 x 0.15 ม.	60.00	ลบ.ม.	-	-	498.00	29,880.00	29,880.00	
	3.3.1 ปูนซีเมนต์ปอร์ตแลนด์	20,160.00	กก.	2.66	53,625.60	-	-	53,625.60	
	3.3.2 ทรายหยาบ	36.00	ลบ.ม.	448.21	16,135.56	-	-	16,135.56	
	3.3.3 หินย่อย	65.40	ลบ.ม.	540.73	35,363.74	-	-	35,363.74	
	3.3.4 ตะแกรงเหล็ก Wire mesh 0.20 x 0.20 m. #	400.00	ตร.ม.	27.10	10,840.00	5.00	2,000.00	12,840.00	
	3.4 งานปลูกต้นไม้								
	3.4.1 ต้นประดู่แดง φ 5"	20.00	ต้น	4,500.00	90,000.00	500.00	10,000.00	100,000.00	
	3.4.2 ต้นมะฮอกกานี φ 6"	20.00	ต้น	2,500.00	50,000.00	500.00	10,000.00	60,000.00	
	3.4.3 ต้นคูณ φ 6"	20.00	ต้น	3,000.00	60,000.00	500.00	10,000.00	70,000.00	
	3.4.4 ต้นจําปีดอกขาว φ 5"	20.00	ต้น	4,000.00	80,000.00	500.00	10,000.00	90,000.00	
	3.4.5 ต้นลีลาวดี φ 3"	20.00	ต้น	3,500.00	70,000.00	500.00	10,000.00	80,000.00	
	3.4.6 ต้นปาล์มพรอกเทลสูง 5 - 6 ม.	20.00	ต้น	1,800.00	36,000.00	501.00	10,020.00	46,020.00	
4	งานโคมไฟฟ้าส่องสว่างภายในสวน								
	4.1 โคมไฟฟ้าส่องสว่างพร้อมฐาน	20.00	ดวง	35,000.00	700,000.00	9,450.00	189,000.00	889,000.00	
	4.2 สายไฟฟ้า NYF	240.00	ม.	57.60	13,824.00	-	-	13,824.00	
	4.3 ท่อร้อยสายไฟ PVC. ขนาด 1/2"	50.00	ลบ.ม.	45.50	2,275.00	-	-	2,275.00	
<b>รวมค่าวัสดุและแรงงาน</b>								<b>7,796,647.90</b>	

หมายเหตุ - ราคาวัสดุก่อสร้างจากพาณิชย์จังหวัดกาญจนบุรี

ประจำเดือนเดือน เมษายน พ.ศ. 2561

- ราคาทรายหยาบทรายละเอียดและหินย่อยรวมค่าขนส่งแล้ว

- ราคาน้ำมันเชื้อเพลิงโซล่าที่อำเภอเมือง 29.00-29.99 บาท/ลิตร

(ลงชื่อ).....ผู้ประมาณการ

(นายวัชร พุ่มไสว)

ผู้อำนวยการกองช่างเทศบาลตำบลสมเด็จพระเจริญ